DAGO

TEHLİKELİ BİR OYUNCAK

Dago

Nº 15

TEHLİKELİ BİR OYUNCAK

MÜKEMMEL BİR RİTM... VE GÜZEL BİR ARMONİ...
CLINCK!
AY!
BENİM GİBİ BİR SANATÇIYA YAPILIR MI BU?
BİRİ ATLA GEÇERKEN BU TAŞI ATTI..
OO.! BİR DE MESAJ VAR ÜSTÜNDE.!..
Dago..!
"Üçler Kayalığı"na çabuk gel!
Orada birşeyler oluyor..
KARA DÜK çekilmez oldu artık
2

GALOVEY MESAJI YÜKSEK SES-LE OKUDUKTAN SONRA DÜŞÜN-CEYE DALDI..
ÜÇLER KAYALIĞI HÜKÜMETİN YENİ GÖÇMENLERE BAĞIŞLADIĞI YER-LERDİR..
OF.. KAFAM.. OF.. BAŞIMIN AĞRISINA DA-YANAMIYACA-ĞIM..
BU MESAJ DAGO'YA YAZILMIŞ NEDEN BURAYA AT-TILAR..
MÜSAA-DENİZİ İS-TEYECEĞİM BENİ BAĞIŞLAYIN ÇOK HASTAYIM.. YATACAĞIM..
AZ SONRA GALOVEYLERİN ÇİFTLİĞİNİN ARKASINDAN BİR ATLI HIZLA UZAKLAŞIYORDU..
3

BU SIRADA-
BU İŞLERE AKLIM ERMEDİ.. DAGOYA YAZILAN MESAJI MALDEN'İN PENCERESİNDEN ATIYORLAR...HEM MALDEN'LE DAGO'YU HİÇ BİR ARADA GÖRMEDİM..
AZ SONRA:
KUKURDEN O MESAJI ATMAMALIYDIN! ÇOK BÜYÜK İHTİYATSIZLIK ETTİN..
BAŞKA ÇAREM YOKTU. ALLAH KAHRETSİN! GEL DE KENDİ GÖZÜNLE GÖR DAGO!
BU KADAR ÖNEMLİ Mİ?
EVET! KARADÜK GÖÇMENLERE VERİLEN YERLERE EL KOYMAK İSTİYOR..
4

HÜKÜMETİN KARARINI Ö-NEMSEMİYORMUŞ.. SÖZDE O TOPRAKLAR KENDİ MA-LIYMIŞ.. HEM DE BUNU TOP-RAKLAR SÜRÜLÜP ÇİFTLİK-LER KURULUNCA ANLA-MIŞ..
YA GÖÇ-MENLER NE YAPIYOR-LAR..
SİLÂHLANIP EL ÇULO'NUN GELMESİNİ BEKLİYOR-LAR..
ŞURAYA BAK..
DUMAN! ALLAH YERE DE GEÇ KALMAMIŞ OLSAK..
FAKAT YANGIN YALNIZ ÇİFTLİK-TE DEĞİL TARLALARDA YA-NIYORDU..
NE YAPIYORSU-NUZ? DELİRDİ-NİZ Mİ?
HAYIR! SADE-CE UMUTLAR-IMIZI YİTİRDİK O KADAR.
5

ONLARLA NASIL OLSA BAŞA ÇIKAMAYIZ HİÇ OLMAZSA MALIMIZI EL ÇULOYA TESLİM ETMEYELİM DEDİK..
HER ŞEYİ YAKIP YIKIYORUZ BU YÜZDEN..
ANLIYORUM!..
BU SIRADA UZAKLARDAN BİR TOP PATLAR VE BİR İNFİLÂK DUYULUR..
SALDIRIYOR!
BOUM!
6

GÖÇMENLER SİLÂHA SARILIRLAR..
TOPRAKLARIMIZI SAVUNALIM..
KUKURDEN! GEL ŞU ZAVALLILARA YARDIM EDELİM..
MEMNUNİYETLE KAPTAN AMA GEMİ SU ALDI.. BATACAĞIZ.. FORRAAA!
DAGO SALDIRIYA HAZIRLANIR FAKAT ŞEFLERİ ONU DURDURUR..
DUR DAGO! BENİ DİNLE!..
SİZE YARDIMA GELDİM!..

DUR SANA BAŞKA GÖREV VERECEĞİM.. ŞU TARAFA BAK..
..BİZİM KURTULMA ÜMİDİMİZ KALMADI.. AMA BU ÇOCUKLARIN ÖNÜNDE BİR GELECEK VAR EL ÇULO ONLARA ACIMAZ!
PEKİ NE YAPMAMI İSTİYORSUN..
KURTAR ONLARI! BUNU SENDEN BAŞKA KİMSE YAPAMAZ..
AMA SİZİNLE BİRLİKTE SAVAŞMAK İSTİYORUM -
8

ÇOCUKLARININ SENİNLE OLDUĞUNU ÖĞRENİRLERSE GÖÇMENLER DAHA CANDAN SAVAŞIRLAR..
PEKALÂ.. KABUL EDİYORUM.. SİZİNLE SAVAŞMAYI ÇOK İSTERDİM..
HAY ALLAH! YİNE DEMİR ALIYORUZ DESENE..
GÖREVİMİZ DAHA ZOR KUKURDEN..
EL ÇULO'YA GÖRÜNMEMEK İÇİN BOĞAZLARDAN GEÇECEĞİZ.. BEN ÖNCÜ OLARAK GİDİYORUM..
9

FAKAT EL ÇULO DAGO'NUN DAVRANIŞLARINI İZLİYORDU.
DAGO!
ONA YETİŞEMEM AMA KAÇTIĞINI GÖRDÜM YA İÇİM RAHAT ETTİ.. EL ÇULO-NUN KARŞISINDA KİMSE DURAMAZ..
10

DAGO'NUN FİKİR DEĞİŞTİRMESİNİ ÖNLEMELİ. TOPÇULAR ŞU BOĞAZI TOPA TUTUN!
BOUUMM!
BİRKAÇ İSABETLİ ATIŞTAN SONRA BOĞAZ TIKANACAK..
BROUMM!
HOLA HOOO! DURUN!
ŞU LÂNET TOP ATIŞINI DURDURMALIYIM..
11

BENİ BURADA BEKLE KASIRGA! YAYAN OLARAK İŞİN İÇİNDEN ÇIKACAĞIM.
DAHA İYİ NİSAN ALIN! HEP ISKA GEÇİYORSUNUZ.
BİR KERE DAHA ATMALARINA ENGEL OLMALIYIM..
MERAK ETMEYİN! BU SEFER TAMAM..
12

ZZZIIIINNNG!
KÖR OLASI ŞEYTAN... KİM.. YAP...
DAGO?
13

EVET! TA KENDİSİ ELÇULO! ADAMLARIN O TOPLARA DOKUNMASINLAR..
NE DURUYORSUNUZ ATEŞ ETSENEZE!..
KENDİN YAPSANA!
ŞU BARUT FIÇILARI İYİ İŞİME YARAYACAK..
BELKİ TEHLİKELİ AMA..
BARUTLARI ATEŞLEDİ..
14

BBBRRAAMM!!

UF.. TAM ZA-
MANIYMIŞ..!..

DUMAN DAĞILDIKTAN
SONRA..
İNDİRİN BENİ
BURDAN! HIRR..
DAGO'YU YAKA-
LAYIN..!..

FAKAT DAGO UZAKLAŞMIŞTI....
KUKURDEN ÇABUK OL! YOL SERBEST!
YELKENLERİ AÇIN!
HAYDAAA! AMMA DA ESASLI İŞ GÖRMÜŞ..
ZAVALLILAR FAZLA DAYANAMAZLAR AMA ÇOCUKLARI EMİN YERE GÖTÜRMEYE SÖZ VERDİM..

GERÇEKTEN DE ÇİFTLİKTE SAVAŞ SONA ERMİŞTİ..
KAZANDIK.. KARŞIMIZDA DURAMAZLAR..
HİÇ BİRİSİ TESLİM OLMADI.. HEPSİ ELLERİNDE SİLÂHLARI İLE ÖLMÜŞLER..
FAKAT O SIRADA..
ACIYIN ACIYIN
BAK HELE BİR ESİR YAKALADIK..
BEN ZAVALLI BİR UŞAKTAN BAŞKA BİR ŞEY DEĞİLİM..
SEN DE EFENDİLERİNLE KADER BİRLİĞİ EDECEKSİN!..

ESİRLE UĞRAŞMAYA NİYETİM YOK..
ACIYIN BANA BAYLAR..SİZE ÖNEMLİ ŞEYLER SÖYLEYEBİLİRİM... BANA BİRŞEY YAPMAYIN..
...MUAZZAM BİR HAZİNEDEN BAHSEDEBİLİRİM. HAZİNENİN YERİNİ KİMSE BİLMEZ..
HAZİNE Mİ?
SUSTURUN ŞUNU! HİKÂYE DİNLEMEĞE VAKTİM YOK..
OUGH!!

ASKERLER ŞU HAZİNE MESELESİNİ DUYMAMALI.. ONUNLA SONRA, YALNIZKEN KONUŞURUM..
O SIRADA DAGO ARABALARI SINIRA GÖTÜRMEKTEDİR..
EL ÇULO'NUN TOP ATEŞİNE YAKALANMAMAK İÇİN KIZILDERİLİLERİN SINIRINA GİRELİM..
SES ÇIKARMAMANIZI RİCA EDİYORUM. ÇÜNKÜ KIZILDERİLİLERİN ARAZİSİNDEN GEÇİYORUZ..
EMREDERSİN ŞEF.. TAYFALARI SUSTURMASINI BİLİRİM..

FAKAT TAM O SIRADA..
BIRAK ONU ELİNDEN!
HAYIR.. BIRAK ELİMİ ACITIYORSUN!
HEY GÜRÜLTÜ ETMESENEZE MİÇOLAR.!
BENİM O!
BIRAK DİYORUM.!
FENA ÇOCUK..
CANIM NE OLUYOR ORADA..
BIRAK ONA BİR DERS VERECEĞİM..
BAŞKALARINA DERS VERMEK İÇİN ÇOK KÜÇÜKSÜN ADIN NE SENİN.

ADIM CAKİ ZİLİKEN! PETER ZİLİKENİN OĞLUYUM!
NEDEN KAVGA EDİYORSUNUZ..
TOPUMU ALMAK İSTİYORDU..
YALAN SÖYLÜYOR..O TOP BENİM..ONU TARLADA BULDUM..
YALAN! ONU BANA BABAM VERDİ..
ONU BANA VERİN BAKAYIM!
21

HAYIR!
VAY KERA. TA VAY..
AL BAKALIM HAKETTİN BUNU!
AH!
ŞİMDİLİK BU TOP BEN-DE KALACAK! YERİMİZE VARINCA KİMİN OLDUĞU-NA BEN KARAR VE-RECEĞİM..

ÇAKİ'NİN HAİN BAKIŞLARINA ALDIRMADAN DAGO YOLUNA DEVAM EDER..
KUKURDEN ONA GÖZ KULAK OL!
O SIRADA KARA DÜK'ÜN MAHZENLERİNDE..
NEYMİŞ O HAZİNE MESELESİ BAKALIM..
SÖYLERSEM BENİ SERBEST BIRAKIR MISINIZ..
ELBETTE!..
PEKALÂ! ZİLİNKEN KIZILDERİLİLERE AİT ESKİ BİR HAZİNENİN YERİNİ KEŞFETMİŞ.. FAKAT ORAYA EL KOYMAYA VAKİT BULAMADI VE BİR HARİTASINI ÇİZDİ..
23

O HARITA NEREDE-
ONU DAGO İLE SINIR DIŞINA GİDEN OĞLUNA VERDİ..
VAY CANINA..! MUHAKKAK UZAKLARA GİTMEMİŞLERDİR..
BENİ SERBEST BIRAKACAĞINI SÖYLEMİŞTİN..
EVET..! SENİ ÖYLE BİR SERBEST BIRAKACAĞIM Kİ BİR DAHA BU MESELEDEN KİMSEYE BAHSETMEYECEKSİN..
24

ŞİMDİ DAGO İLE ŞU ÇOCUKLARIN İCABINA BAKAYIM..
O SIRADA DAGO İLE ÇOCUKLAR NEHİR KIYISINDA KAMP KURDULAR.
ÇOCUKLAR HEP BİR ARADA OLSUN ONLARA GÖZ KULAK OLUN! BEN KURDEN İLE NÖBET TUTACAĞIM..
BU ÇOCUK CANIMI SIKIYOR.. YAŞINA GÖRE ÇOK CİDDİ.. ÖNEMLİ BİR KARAR ALACAKMIŞ GİBİ BİR HALİ VAR..

GECE OLMUŞTUR.. ÇOCUKLAR DERİN DERİN UYURKEN KUKURDEN İLK NÖBETİ ALMIŞ AMA YORGUNLUKTAN UYUYA KALMIŞTI..
O SIRADA BİR GÖLGE UZAKLAŞIR.
26
GUN AĞIRIRKEN DAGO BİR ÇIĞLIKLA İRKİLİR..
DAGO! DAGO! YETİŞİN!.
NE OLUYOR?

CAKİ ZİLİKEN ORTALARDA YOK..
İŞTE AYAK İZLERİ... BATIYA GİTMİŞ OLACAK..
DELİ Mİ BU ÇOCUK KIZILDERİLİLERİN ELİNE DÜŞECEK..
ONA YETİŞMEYE ÇALIŞACAĞIM.. BENİ BURADA BEKLEYİN..
EMREDERSİN KAPTAN!
27

FAKAT DAGO ATINA BİNERKEN EYER ÇANTASININ AÇILMIŞ OLDUĞUNU FARKEDER..
BU DA NE DEMEK!
BUNA ÇOK ŞAŞTIM...
TOPUNU ALIP KAÇMIŞ...
28

DAGO SAATLERCE İZLERİ TAKİP EDER..
ONA HAYLİ YAKLAŞTIM SANIRIM..
GERÇEKTEN DE ÇAKİ'YE BİR PUMA SALDIRMAYA HAZIRLANIYORDU..
BRAGNAOOOOO!
İMDAAT!
TAM BU SIRADA...
AH!
ONUN SESİ..

ÇİRKİN ŞEY.. ŞUNUN TADINA BİR BAKMAK İSTEMEZ MİSİN..
DAGO!
BRAGNAOOO!
ATEŞ EDEMEYECEĞİM.. ÇOCUĞU VURABİLİRİM..
ONU BAŞKA TARAFA ÇEKMELİYİM..
BRAGNAOO!

HAY UĞURSUZ HAYVAN..
DAGO DIKKAT..
PUMA SALDIRMAK ÜZERE İDİ Kİ DAGO SİLÂHINI ELİNDEN DÜŞÜRDÜ.
DAGO BENİM YÜZÜMDEN BU DURUMA DÜŞTÜ NE YAPSAM.
31

DUR PIS HAYVAN..!
AFERIM CAKI..!
BRAOOO!
ŞIMDI SIRA BENDE.
BRAAGNAVV!
32

DEVAMI VAR..

YAPTIĞIN HAREKETE TEŞEKKÜR ETMELİYİM... AMA BÜTÜN BUNLARA SEBEP OLDUĞUNU DA UNUTAMIYORUM!
DAGO Nº12
... İLK OLARAK TOPUNU GERİ ALACAĞIM! ONU SAKLAMIŞTIM... SÖZÜMÜN DİNLENMEMESİNE SİNİRLENİRİM...
FAKAT
VER O TOPU BANA!
33

ONU VER DİYORUM! YOKSA TETİĞİ ÇEKERİM HA!..
BU NE DEMEK ÇAKİ.. BASİT BİR TAHTA TOP İÇİN BU KADAR PATIRTI EDİLİR Mİ? BEN SANA YENİSİNİ ALIRIM!..
BEN BUNU İSTİYORUM!
ANSIZIN!
IUOIHOIHOIHOIH!
APAÇİLER! TABANCA SESİNİ DUYMUŞ OLACAKLAR!..
EYVAH!

VER TABANCAMI AL TOPUNU ! ONUNLA OYNAMAK İSTİYORSAN ACELE ETMEMİZ LÂZIM..
HAYDI 'KASIRGA' KOŞABİLDİĞİN KADAR KOŞ, GÖSTER KENDİNİ!
APAÇİLER ONLARA HAYLİ YAKLAŞMIŞTI..
ONLARI KAMPA GÖTÜRMEMELİYİM..
35

DÖNELİM KASIRGA "ÖLÜM TOPU"NA GİDİYORUZ..
YOL DEĞİŞTİRMEMİZ ONLARA VAKİT KAZANDIRIYOR..
GERÇEKTEN DE..

MAHVOLDUK.. YOL BURADA BİTİYOR..
KASIRGA-NIN KANAT-LARI VAR..
HAYDİ KA-SIRGA..
HAYIR HAYIR!
YAŞŞA KASIRGA..
37

GÖZLERİNİ AÇABİLİRSİN ÇAKİ.
APAÇİLER NERDE KALDI..
ÖTE TARAFTA KALDI.. ONLARIN ATLARI KASIRGA GİBİ KANATLI DEĞİLDİR.
ŞIMDI RAHATÇA KAMPA GİDEBİLİRİZ..
38

DAGO! SANA HERŞEYİ ANLATMAK İSTERİM AMA HAKKIM YOK. YALNIZ ŞUNU BİL Kİ YAPTIKLARIMIN ÖNEMLİ BİR SEBEBİ VARDIR..
AKŞAM GEÇ VAKİT KAMP GÖRÜNÜR..
ARABALARIN YERİNİ DEGİŞTİRMİŞLER.. HEMEN YOLA ÇIKALIM..
FAKAT TAM O SIRADA..
NASIL!.
ZIP
39

ÇILDIRDIN MI KUKURDEN! BENİ TANIMADIN MI?
TANIDIM TANIMASINA AMA AKSİ GİBİ EL ÇULO DA TANIDI..
BENİ BEKLEMİYORDUN DEĞİL Mİ DAGO!?
40

OLDU OLANLAR SAKLANMANA BAK CAKİ..
EL ÇULO.!
DAGO! BENİ İYİ DİNLE!
CAKİ'Yİ BANA VERİRSEN HEPİNİZİ SAĞ BIRAKIRIM!
NE İSTİYOR-SUN ÇOCUKTAN!
41

KARAR VERMEK İÇİN BİR DA-KİKA VAKTİN VAR..
YAPILACAK TEK ŞEYİM VAR..
DAGO, AL BUNU!
NE YAPIYOR-SUN? OYNA-MANIN SIRA-SI MI?
OYUN OYNAMIYORUM DAGO! ÇOK ÖNEMLİDİR. BU TOPU SAKIN KİMSE-YE VERME!
42

YAKALA BENİ EL ÇULO!
DUR! GİTME!
ÇAKİ'Yİ KURTARAMAM ARTIK ÖTEKİLERİ DE DÜŞÜNMELİYİM..
DELİRDİN Mİ DAGO? NE YAPIYORSUN?

SANA GÜVENİM KALMADI EL ÇULO! ADAMLARINI ARABALARDAN UZAK - LAŞTIR..
PEKALÂ! HEY GELİN BURA- YA!

BU SEFER DAGO'YU SER- BEST BIRAKABİLİRİM.. ŞİM- Dİ BANA ÇAKI LÂZIM..

DAGO! HİÇ AKLIM ERME- Dİ? NASIL?
BAŞKA ÇARE YOK Kİ!..

HİÇ VAKİT KAYBETMEYELİM! CAKİ'NİN YAPTIĞI FEDAKÂRLIĞA KARŞILIK HIZLA GİDELİM!
ELLERİMİ ÇÖZ DE ARABALARI UÇURAYIM..
İLERİ! YELKENLERİ FORA EDİN!
GECE BASTIRDIKTAN SONRA DAGO KERVANA MOLA VERDİ..
BANA KALIRSA ATLARI DİNLENDİREBİLİRİZ ARTIK KUKURDEN..

CAKİ! ZAVALLI YAVRUCAK.. AMA ONU KURTARACAK OLSAYDIM ÖTEKİLERİN HAYATINI TEHLİ-KEYE ATMIŞ OLURDUM..
O SIRADA KAFİLEDE Kİ KADINLARDAN BİRİ DAGO'NUN YANINA GELDİ..
NE HİSSETTİGİNİ ANLIYORUM! ACABA CAKİ'YE YARDIM EDEBİLİR MİYİZ..
İMKÂNI YOK Kİ?! SİZİ SINIRA KADAR GÖTÜRMEYE MECBURUM!
BENİ DİNLEYİN! BİR GÜNLÜK YOLUMUZ KALDI.. KIZILDERİLİLERİN BÖLGESİNDEN ÇIKTIK..KERVANIN İDARESİNİ BANA BIRAKIN! BEN YOLLARI ÇOK İYİ BİLİRİM..

BAŞARA-BİLİR MİSİNİZ ?
ELBETTE! KERVANIN SORUMLULUĞUNU ÜZERİME ALACAĞIM.
HEY DAGO! BÖYLE ACELE NEREYE!
TOPU ÇAKİ-YE GERİ VERECEĞİM.. SEN DE GEL.!
VAY CANINA! ONU ÖMRÜMDE BÖYLE ATEŞ ALIR GİBİ KOŞTUĞUNU GÖRMEMİŞTİM..
47

BÜTÜN GECE AT KOŞTURDUKTAN SONRA KARA DÜK'UN SARAYINA VARDILAR..
HER HALDE CAK'İYİ BURAYA SAKLAMIŞLARDIR..
İYİ AMA İÇERİ NASIL GİRECEĞİZ.?
ŞANS GENE YÜZÜMÜZE GÜLDÜ... BAK! SAMAN YÜKLÜ BİR ARABA GELİYOR.. AHIRA GÖTÜRECEKLER ONUNLA GİRERİZ..
AZ SONRA..
DUR.!

SAMANLARIN İÇİNE BİRİ SAKLANABİLİR. TEDBİRLİ OLMALIYIM..
PEKALÂ! İÇİNDE ASİLERDEN BİRİ VARSA ÖBÜR DÜNYAYI BOYLAMIŞTIR..
49

TAMAM! BU İŞ OLDU..!
DÜŞMAN HATTINI YARDIK..!
ŞİMDİ İŞ ONU BULMAYA KALDI..
PEK KOLAY OLMAYACAK..! BU GEMİDE GÜVERTE PEK ÇOK..
FAKAT..
YAKLAŞMA! SANA DEĞİL! MAHKÛMUN BU YEMEK!
BAK HELE EL ÇULO MAHKÛMLARA İYİ BAKIYOR..

ŞAKA MI EDİYORSUN? ESİR BU YEMEKLERE SADECE BAKACAK.. KONUŞURSA İŞ DEĞİŞİR TABİİ..
YANILMIYORSAM BUNLAR ÇAKİ'DEN BAHSEDİYORLAR..
GERÇEKTEN DE..
SÖYLE BAKALIM BABANIN KEŞFETTİĞİ HAZİNENİN HARİTASI NEREDE ÇAKİ!..
NEDEN BAHSETTİĞİNİZİ ANLAMIYORUM EL ÇULO!

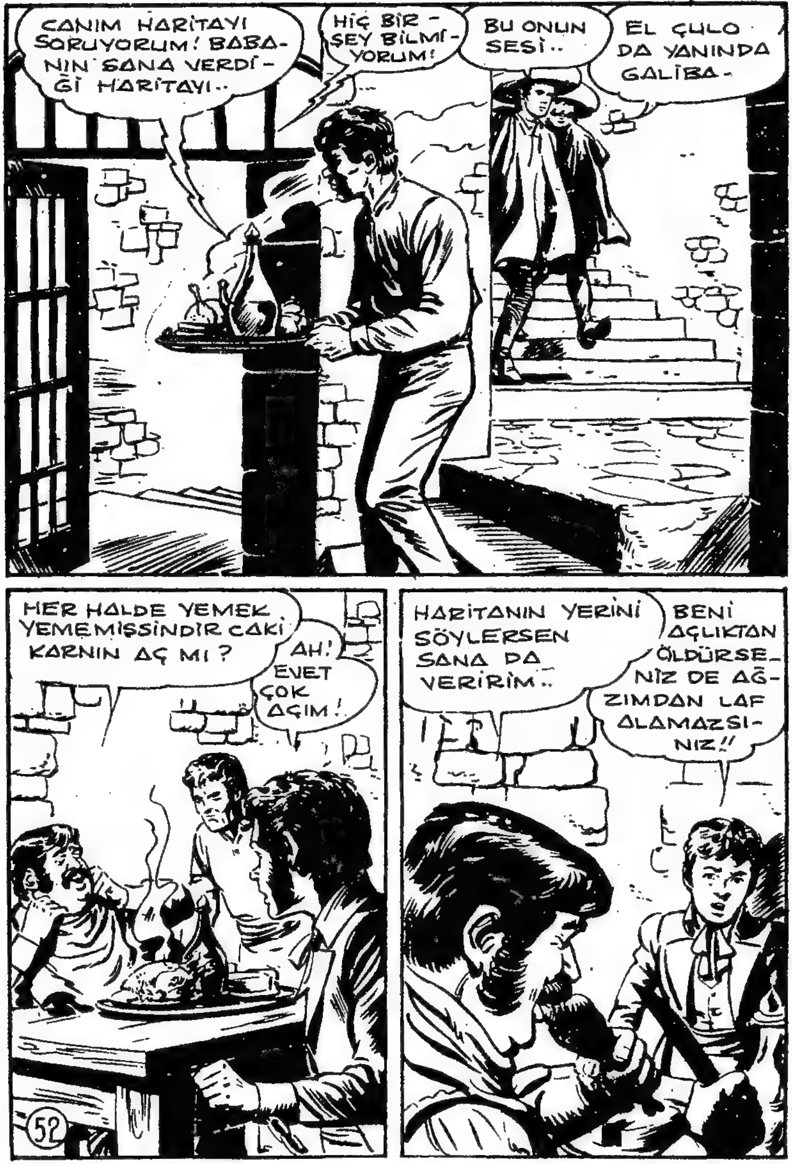
CANIM HARİTAYI SORUYORUM! BABANIN SANA VERDİĞİ HARİTAYI..
HİÇ BİR ŞEY BİLMİYORUM!
BU ONUN SESİ..
EL ÇULO DA YANINDA GALİBA.
HER HALDE YEMEK YEMEMİŞSİNDİR ÇAKİ KARNIN AÇ MI?
AH! EVET ÇOK AÇIM!
HARİTANIN YERİNİ SÖYLERSEN SANA DA VERİRİM..
BENİ AÇLIKTAN ÖLDÜRSENİZ DE AĞZIMDAN LAF ALAMAZSINIZ!!
52

YÜREKLİ ÇOCUK-MUŞ! AMA İÇERİ GİRMENİN ZAMA-NI..
AFİYET OLSUN EL ÇULO!
OURG... PUFF... SCRTUSS...
DAGO!
LOKMASINI ZOR YUTAN-LARA EN İYİ YARDIM SIRTINA VURMAK-TIR..
GURBLE!
SEN YERİNDEN KIMILDAMAZSAN KÖTÜLÜK ETMEM..
53

ELLERİNİ ÇÖZEYİM CAKİ..
SARAYDAN SAĞ ÇIKACAĞINI MI SANIYORSUN DAGO?
BİR TAŞLA İKİ KUŞ VURACAĞIM EL ÇULO!
EL ÇULO'YU GEBERTMELİ, ZİNCİRLERİ ÖYLE SIKMIŞ Kİ ÇOCUĞUN BİLEKLERİ KİMBİLİR NE KADAR ACIMIŞ..
ÇOK ACIDI..
SANA BİR TEKLİFTE BULUNACAĞIM DAGO.. CAKİ BANA HARİTANIN YERİNİ SÖYLESİN HEPİNİZİ SERBEST BIRAKAYIM..
54

İŞTE CEVA-BIM..
UGH!
İYİ BİR DİŞ-ÇİNİN ADRE-SİNİ İSTERSEN VEREBİLİRİM
GRRRR!
ÇAKININ ELLERİNİ ÇÖZDÜM!
PEKALÂ! DIŞA-RI ÇIKMAYA ÇA-LIŞALIM!
55

KUKURDEN SEN ÖTEKİ ADAMA BAK! SEN DE EL ÇULO ÖNÜME DÜŞ BAKALIM..
NE YAPACAKSIN!?
BİZİ SERBEST BIRAKACAĞINI SÖYLEMİŞTİN, SİMDİ SÖZÜNÜ YERİNE GETİR VE KARŞILIĞINDA BİRŞEY İSTEME!
KUKURDEN BİZİM SAMAN ARABASINI AL BU TARAFA GETİR.
TAMAM KAPTAN!
56

AZ SONRA.
İLGİSİZ BİR TAVIR TAKIN-MALI...TRA-LALA..
ÇABUK SAMAN-LARIN ARASI-NA SAKLAN!
ŞİMDİ NE SÖY-LERSEM ONU YAP EL ÇULO..!
PEK TABİİ.. SONRA DA BE-NİM EMRİMDE OLACAK-SIN!
57

PİS YERLİ SEN DE! ATLARIMA BU PİS SAMANLARI MI YEDİRECEKSİN?
ONLARI ÇABUK GERİ GÖTÜR.
BU SABAH EL ÇULO ATEŞ PÜSKÜRÜYOR..
KABAK ZAVALLI YERLİNİN BAŞINA PATLADI..
DEVAM ET! EL ÇULO ROLÜNÜ BİRAZ DAHA TABİİ YAPMAYA ÇALIŞ..
HAYDI UYUŞUK HERİF ATLARINI KAMÇILA! VE GÖZÜME GÖZÜKME ARTIK..
PEKİ EFENDİM..
SAMANLARI BİR KERE DAHA YOKLASAK..
YOK CANIM DEĞMEZ.

ONLAR KURTULDU BAKALIM SEN NASIL KURTULACAKSIN ?
HİÇ MERAK ETME BENİ..
ÖNCE SENİ UYUTACAĞIM ŞİŞKO..!
AUGH!!
SEN DE DİNLENMENE BAK OĞLUM!
OUILLE!

KAPIDAN ÇIKMAK İÇİN PEK UMUT YOK AMA BİR DENEMELİYİM..
KİM BU ADAM? NEREDEN ÇIKTI BÖYLE? VAY DAGO'İMİŞ!
BU KADAR TANINMIŞ OLMAKTA FENA..!
DUR!
SEN GERİDE DUR..
60

KASIRGAYI GETİRDİK SANA..
YAŞŞA KUKURDEN!
BUNLARIN KARAVA-NACI OLMALARI İŞE YARADI..
YAZIK ATTIKLARI MERMİLE-RE..
BİRAZ SONRA..
ARTIK KORKA-CAK BİRŞEY KALMADI..
KÜÇÜĞÜ BRENDAYA GÖTÜRELİM..! ONA İYİ BAKAR!
61

BU MACERANIN SONU..